

MEDCER
DISEÑO + CONSTRUCCIÓN

Brochure 2026

GENERAL





NOSOTROS

Contamos con la experiencia profesional necesaria para desarrollar y aplicar los principios y prácticas del diseño y la ingeniería, fungiendo como contratistas y asesores técnicos en la ejecución de proyectos de infraestructura, bajo estrictos criterios de calidad, eficiencia y sustentabilidad.

Lo anterior derivado de la experiencia obtenida por años de trabajo y un sólido equipo de ingenieros y arquitectos.





GESTIÓN

Gestionamos los recursos humanos, financieros y físicos necesarios para crear un ambiente de trabajo que garantice la excelencia en la prestación del servicio, el mejoramiento de la calidad de vida, la salud de nuestros trabajadores, el cumplimiento de los requisitos legales establecidos y los aplicables a la organización, así como todo aquello que permita asegurar una ejecución predecible y sin sobresaltos.



PROYECCIÓN Y PLANEACIÓN

Contamos con estudios completos de un objetivo debidamente definido, adecuadamente planteado y determinado con exactitud; plasmando las ideas en forma fija de manera que se pueda llevar a cabo a la realidad la obra que el cliente desea.



DISEÑO Y EJECUCIÓN

Diseño, planificación y ejecución de proyectos de construcción, remodelación y mantenimiento tanto gubernamental como de la iniciativa privada.

PROYECTOS

Procuramos la excelencia y desarrollo integral en cualquier tipo de proyecto, desde el diseño hasta la ejecución, con el más alto grado de compromiso hacia nuestros clientes, dentro del contexto actual de competitividad que el sector de la construcción demanda ante las circunstancias nacionales.

- *Espacios Públicos y Planeación Urbana*
- *Terracerías*
- *Infraestructura Carretera*
- *Plataformas*
- *Obra Civil*
- *Cimentación*
- *Edificación*
- *Acero Estructural*
- *Plantas de Tratamiento de Aguas Residuales*
- *Mantenimiento Industrial*





TERRACERÍAS

Plataformas y Caminos



Cliente: Nissan Mexicana (Nissan 1 Ags.)
Expansión de Plataformas para Nave Industrial



PLATAFORMAS Y CARPETA ASFÁLTICA

Cliente: Nissan Mexicana (Nissan 2 Ags.)
Estacionamiento de Unidades Terminadas



INFRAESTRUCTURA CARRETERA

Cliente: Ayuntamiento del Llano, Ags.
Carretera La Unión



Cliente: Ayuntamiento de Mazapil, Zac.
Carretera Tecolotes - Gallegos



INFRAESTRUCTURA CARRETERA

Cliente: Ayuntamiento de Mazapil, Zac.
Carretera Gallegos - San Rafael



Cliente: Ayuntamiento de Mazapil, Zac.
Carretera Gallegos - El jazmín



Cliente: Conseg - Iberdrola

Construcción de Plataforma para estación de ciclo combinado Topolobampo II



Cliente: Horus Solar
Construcción de Bases de Cimentación



Cliente: Enel Green Power
Mantenimiento de caminos Mahoma



OBRA CIVIL

Cimentación, Estructura y Edificación



Cliente: San Jacinto

Tanque de almacenamiento de agua y proceso biológico.



Cliente: San Jacinto

Construcción de cimentación y reconfiguración de instalaciones en silos de leche.



Cliente: Hazama Ando y Arnese K&S
Obra Civil y Pavimentos exteriores

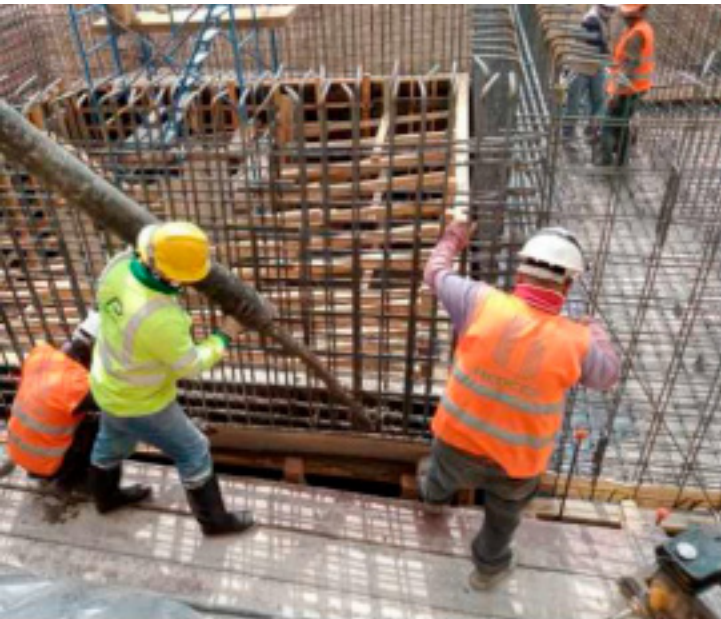

Cliente: Gobierno del Estado de Aguascalientes
Rehabilitación de explanada Feria Nacional de San Marcos



Cliente: Concord Enviro La Barca, Jalisco.
Planta de Tratamiento WWTP Atreyu La Barca



Cliente: Concord Enviro Atotonilco, Jalisco
Planta de Tratamiento WRP Elevate Atotonilco



Cliente: Hospital San Marcos, Aguascalientes, Ags.
Proyecto ejecutivo, construcción y puesta en marcha de Hospital San Marcos

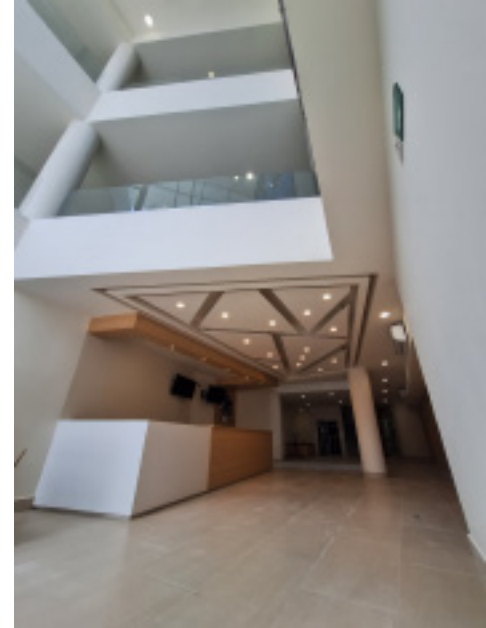

Cliente: Hospital San Marcos, Aguascalientes, Ags.
Proyecto ejecutivo, construcción y puesta en marcha de Torre de Consulta



Cliente: Privado. Fracc. Bosques, Aguascalientes
Edificio de Departamentos



Cliente: Grupo Constructor Medcer
Oficinas Corporativas



Cliente: Minera Fresnillo, Zacatecas.
Edificio de Oficinas Fortuna



Cliente: Minera Fresnillo, Zacatecas.
Mantenimiento y Obra civil anual mina Fresnillo



Cliente: Mina Saucito
Construcción de Baños y Vestidores Minera Saucito



ESTRUCTURA METÁLICA

Cliente: Padel 30.15 Aguascalientes, Ags.
Construcción de Club de Padel



ESTRUCTURA METÁLICA

Cliente: Dilusa, Aguascalientes, Ags.
Planta de Producción



Cliente: Empacadora San Francisco.
Construcción de oficinas y comedores



ESTRUCTURA METÁLICA

Cliente: Grupo San Jacinto, Planta San Jacinto
Expansión de Naves de Procesos



Cliente: Concord Enviro

Construcción de Edificio de Osmosis inversa y Decantor, Atreyu La Barca



ESTRUCTURA METÁLICA

Cliente: Tenneco Aguascalientes, Ags.
Expansión de Naves de Procesos





Dun & Bradstreet

Concedido a
Grupo Constructor Med Cer, S.A. de C.V.

El Data Universal Numbering System otorgado es un identificador global, que autentica la existencia de la compañía.

El hecho de que una empresa esté registrada en la base de datos de CIAL Dun & Bradstreet no significa un crédito o que cualquier otra transacción deba ser aprobada, rechazada, limitada o postergada, significa que existen datos suficientes para asignarle un Número D-U-N-S®.

El Número D-U-N-S® es permanente en la base de datos de CIAL Dun & Bradstreet. Sin embargo, la información contenida en el reporte generado a partir de la concesión de este identificador, tiene una vigencia de un año a partir de la fecha de actualización.

D-U-N-S® Number

951586001

círculo de proveedores

Grandes *Uniones*, grandes negocios

Certificación otorgada a:

Grupo Constructor MED CER, S.A. de C.V.

Por demostrar cumplimiento en sus aspectos legales, financieros, operativos y comerciales en los productos y/o servicios que ofrece.

Fecha de emisión: 31/08/2023 Válido: 31/08/2026

Código Círculo:MX2EEA5610AA

www.circulodeproveedores.com.mx



Email:

proyectos@grupomedcer.com

Teléfono:

449 688 1095

Lima #1902, Versalles 1a Sección
Aguascalientes, Ags.

grupomedcer.com